

L'Observatoire des SPANC Rhône-Alpes, Jura et Saône-et-Loire

Situation au 31 décembre 2009



Rhône-Alpes Région

Avec le soutien du Grand Lyon

Jeudi 9 décembre 2010 – BOURGOIN-JALLIEU (38)

OBSERVATOIRE REGIONAL DES SPANCs Rhône-Alpes – Jura – Saône-et-Loire

- Situation au 31 décembre 2009 – 3 ans d'historique
- Nouveautés 2008 – 2009 :
 - Jura et Saône-et-Loire
 - Parc d'installation – filières
 - Indicateurs RPQS
- Mise en œuvre :
 - Merci aux Départements et aux 279 SPANC pour la mise à jour 2009
 - Résultats en ligne sur les sites infospanc.org et graie.org
 - Développements informatiques nécessaires
 - Validation et complément des données début 2011

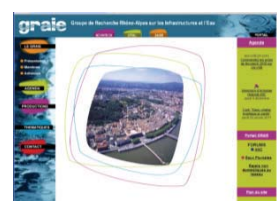
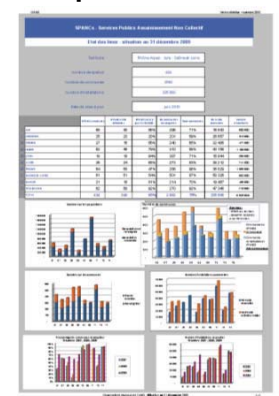

Jeudi 9 décembre 2010 – BOURGOIN-JALLIEU (38)



OBSERVATOIRE REGIONAL DES SPANCs

Représentativité

- 434 Spancs recensés
- 75 % des communes
- 83 % de la population
- 82 % du parc d'installations

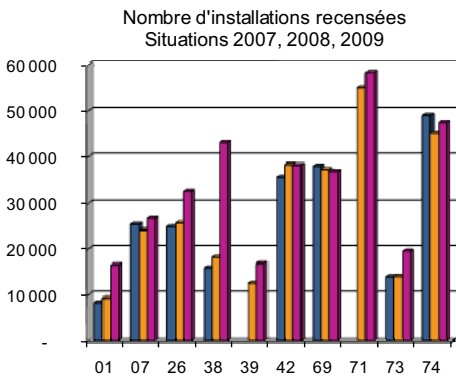
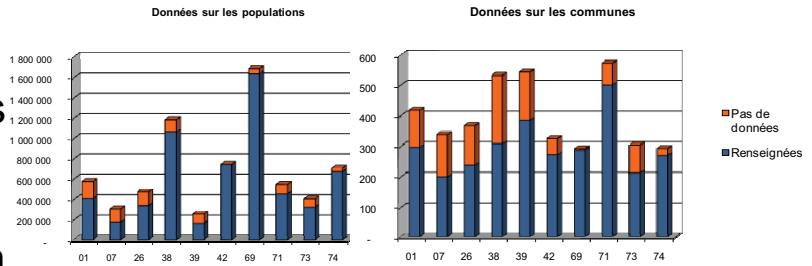

	SPANCs recensés	SPANCs info détaillées	SPANCs mis à jour 31/12/2009	Nb communes renseignées	% de communes	Nb instal. recensées	nombre d'habitants
01 AIN	68	40	56%	298	71%	16 543	580 500
07 ARDECHE	25	20	28%	201	59%	26 657	312 000
26 DROME	27	16	56%	240	65%	32 406	477 500
38 ISERE	62	45	79%	310	58%	43 156	1 188 500
39 JURA	18	18	94%	387	71%	16 844	259 500
42 LOIRE	26	24	65%	273	83%	38 212	741 500
69 RHONE	64	58	47%	288	98%	36 829	1 689 000
71 SAONE-ET-LOIRE	61	51	54%	501	87%	58 326	552 500
73 SAVOIE	21	18	81%	214	70%	19 487	409 000
74 HTE SAVOIE	62	58	92%	270	92%	47 346	715 000
TOTAL	434	348	65%	2 982	75%	335 806	6 925 000



OBSERVATOIRE REGIONAL DES SPANCs

Représentativité

- Comparaison aux bases nationales
 - Banatic
 - Sispea

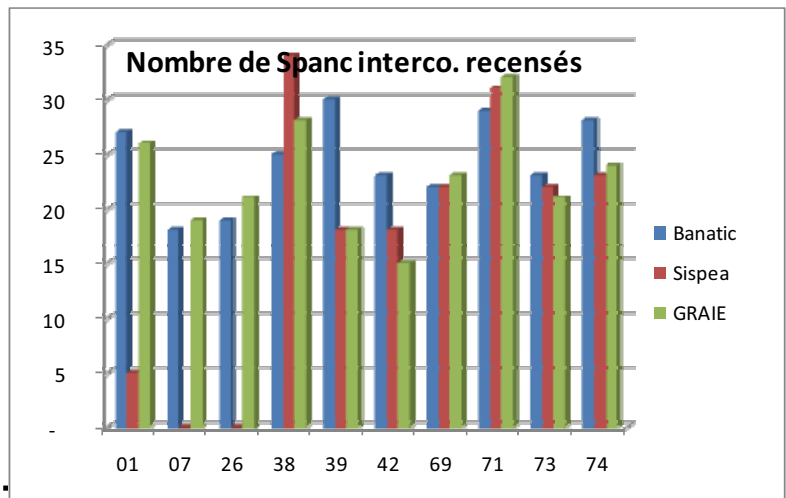

Dans la base Graie :

- 227 SPANCs intercommunaux
- 207 SPANCs communaux
- 2 783 communes en SPANCs intercommunaux



graiE
GROUPE DE RECHERCHE RHÔNE-ALPES SUR LES INFRASTRUCTURES ET L'EAU
Rhône-Alpes
RHÔNE-ALPES

connexion importer exporter vider ajouter supprimer enregistrer quitter

QUESTIONNAIRE SPANC validité fin 2009

champ à renseigner champ obligatoire champ optionnel Mot de passe :

Coordonnées du SPANC : vous êtes identifié

Collectivité : Département :

Code INSEE (pour les communes) : Code SIREN (pour les intercommunalités) :

Contact : Civilité : Nom : Fonction :

Nom du président ou du maire :
Nom du secrétaire général :

Rue :
Adresse : Code postal : Commune :

Téléphone :

De quelle(s) Agence(s) de l'eau dépendez-vous : Rhône Méditerranée et Corse Loire Bretagne
possibilité de cocher les 2

Autorisation pour être intégré dans les statistiques accessibles sur le site du GRAIE :

Date de validité des informations communiquées (JJ/MM/AAAA) :

A. Le SPANC outils & compétences

B. Le parc – Les installations

C. Redevance

D. Indicateurs RPQS

Jeudi 9 décembre 2010 – BOURGOIN-JALLIEU (38)



A.1- MISE EN PLACE DES SPANCS

- L'échelle territoriale - 434 réponses

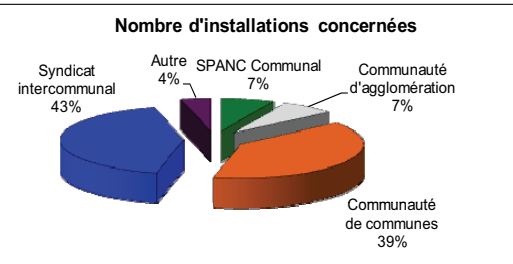
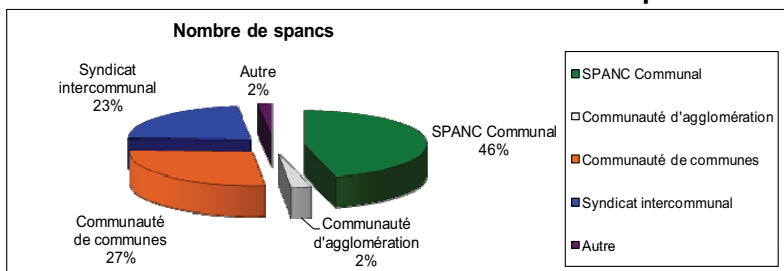

Attention aux chiffres comparés :

- 46 % des Spancs sont communaux – ils représentent 7 % du parc d'installations
- 48% des Spancs sont en régie pure – ils représentent 77 % du parc d'installations

- Le mode de gestion - 339 réponses

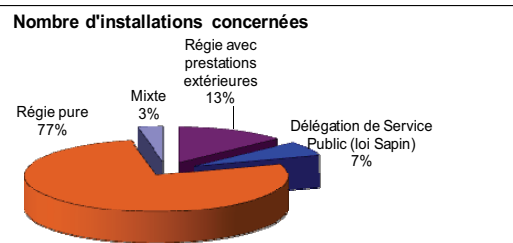
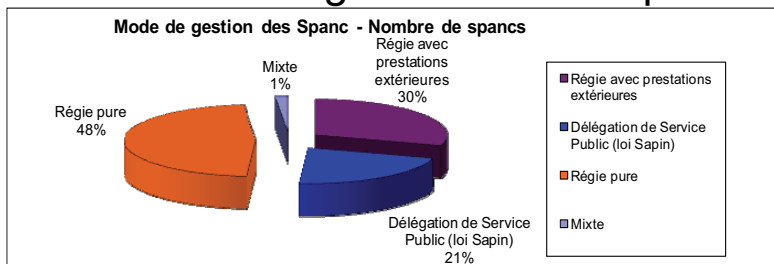

Jeudi 9 décembre 2010 – BOURGOIN-JALLIEU (38)



B.1- ETAT DES INSTALLATIONS

- Sur les 121 238 installations contrôlées

- 20 % conformes
- 41 % acceptables
- 39 % avec dysfonctionnements

→ Des disparités entre départements

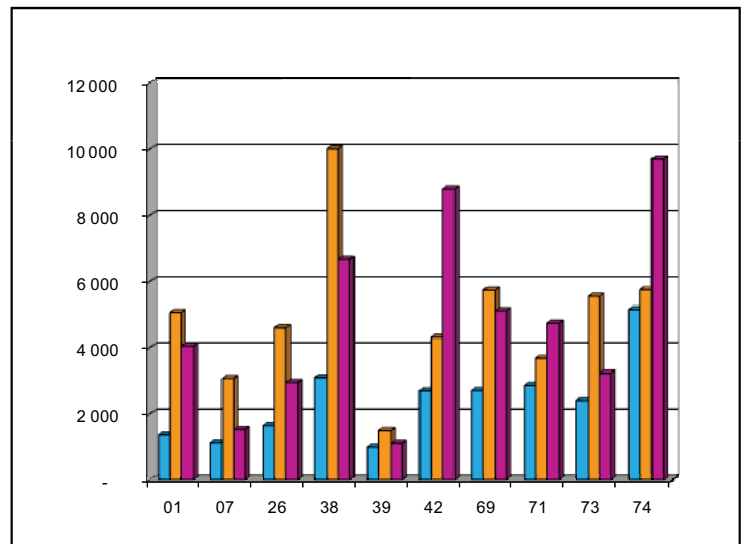

B.2- TYPES D'INSTALLATIONS CONTROLEES

- Sur les 108 réponses, 29 805 filières

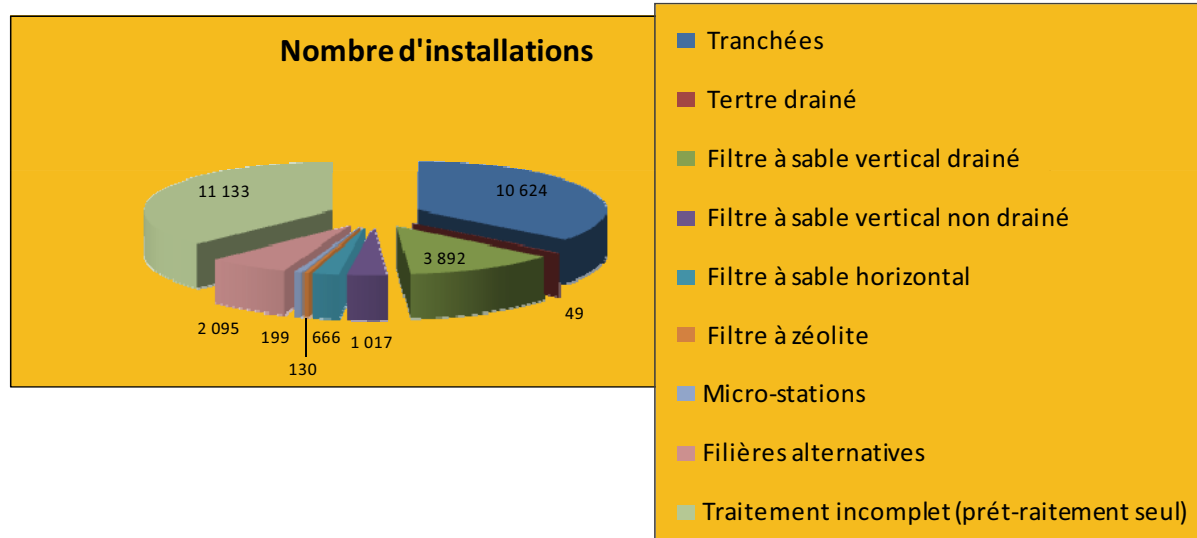



C - LES REDEVANCES

- **Conception-exécution**
208 réponses
moyenne 174 €
- **Contrôle de bon fonctionnement**
219 réponses
moyenne éq/an : 24 €

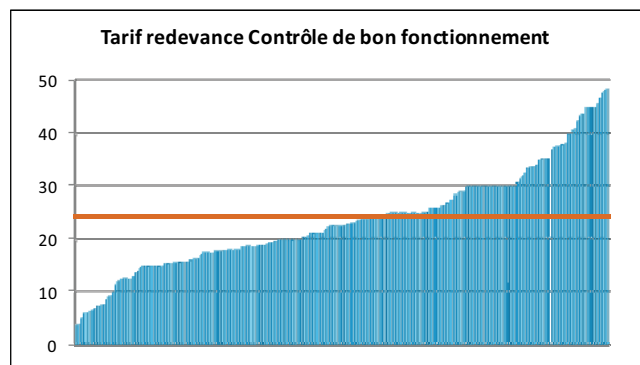
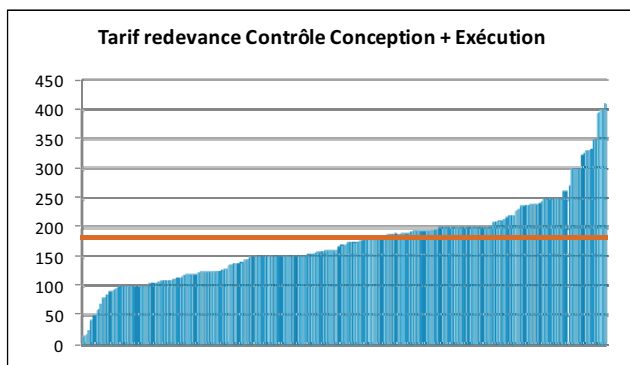

Jeudi 9 décembre 2010 – BOURGOIN-JALLIEU (38)



D. INDICATEURS RPQS

- **Nombre d'habitants desservis par le SPANC**
183 réponses : 11% de la population INSEE
- **Indice de mise en œuvre de l'ANC**
231 réponses
- **Taux de conformité des dispositifs ANC**
254 réponses

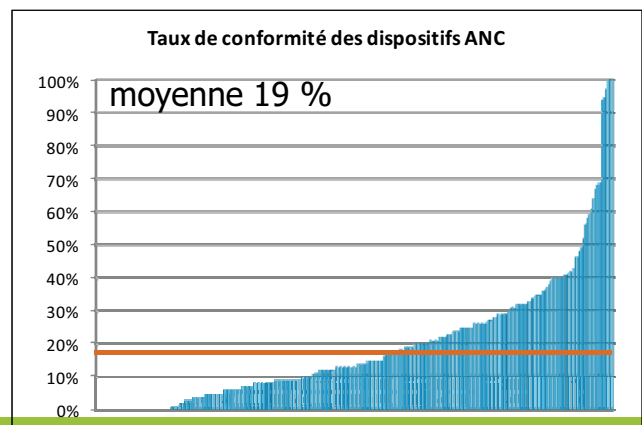
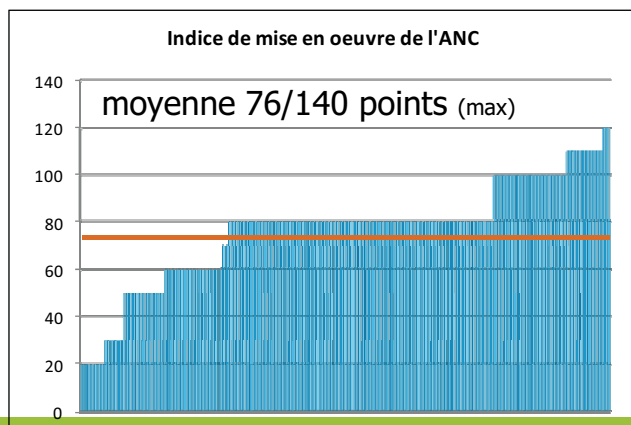

Jeudi 9 décembre 2010 – BOURGOIN-JALLIEU (38)

SPANCs - Services Publics Assainissement Non Collectif

Etat des lieux - situation au 31 décembre 2009

Territoire

Rhône-Alpes - Jura - Saône-et-Loire

nombre de spancs

434

nombre de communes

2982

nombre d'installations

335 806

Date de mise à jour

juin 2010

	SPANCs recensés	SPANCs info détaillées	SPANCs mis à jour 31/12/2009	Nb communes renseignées	% de communes	Nb instal. recensées	nombre d'habitants
1 AIN	68	40	56%	298	71%	16 543	580 500
7 ARDECHE	25	20	28%	201	59%	26 657	312 000
26 DROME	27	16	56%	240	65%	32 406	477 500
38 ISERE	62	45	79%	310	58%	43 156	1 188 500
39 JURA	18	18	94%	387	71%	16 844	259 500
42 LOIRE	26	24	65%	273	83%	38 212	741 500
69 RHONE	64	58	47%	288	98%	36 829	1 689 000
71 SAONE-ET-LOIRE	61	51	54%	501	87%	58 326	552 500
73 SAVOIE	21	18	81%	214	70%	19 487	409 000
74 HTE SAVOIE	62	58	92%	270	92%	47 346	715 000
TOTAL	434	348	65%	2 982	75%	335 806	6 925 000

Données sur les populations

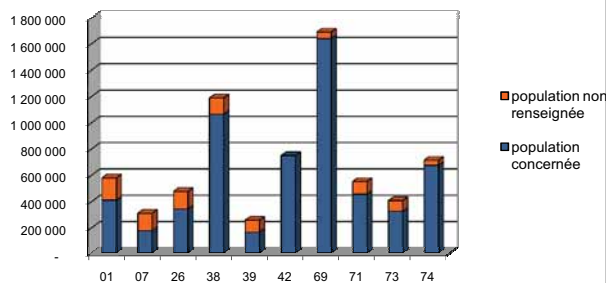

Nombre de communes

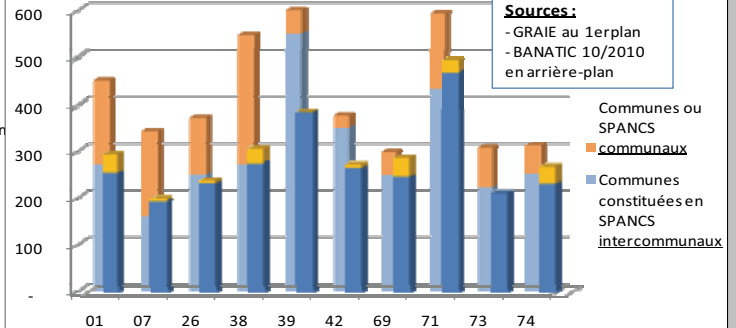

Données sur les communes

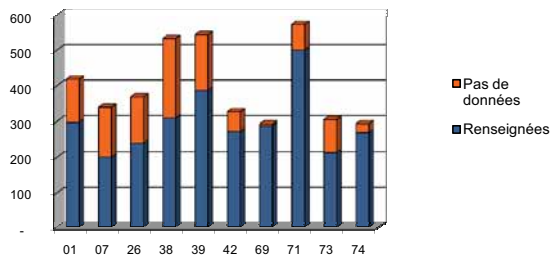

Nombre d'installations concernées

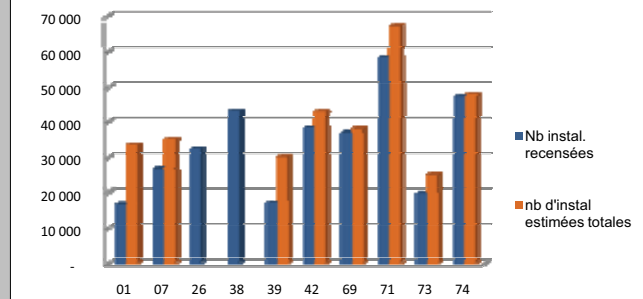

Pourcentage de communes renseignées Situations 2007, 2008, 2009

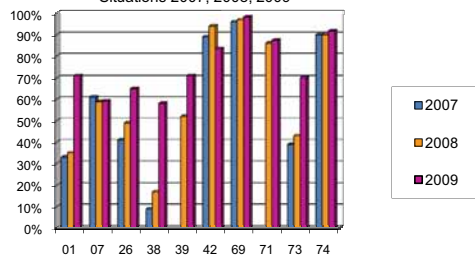

Nombre d'installations recensées Situations 2007, 2008, 2009

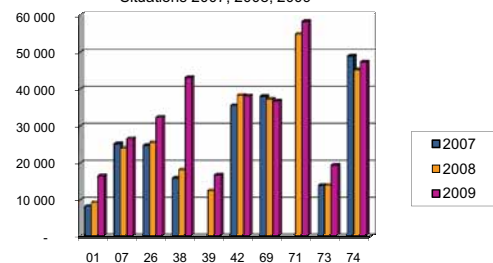

A. LE SPANC, SES OUTILS, SES COMPETENCES

A.3 - A quelle échelle territoriale est établi le service?

434 Réponses

titres	SPANC Communal	Communauté d'agglomération	Communauté de communes	Syndicat intercommunal	Autre	Total
nombre de spancs	199	11	118	98	8	434
nombre de communes	212	209	1 386	1 075	100	2 982
nombre d'installations	23 344	23 984	132 464	142 753	13 261	335 806

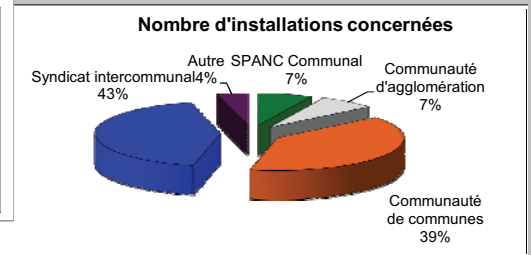
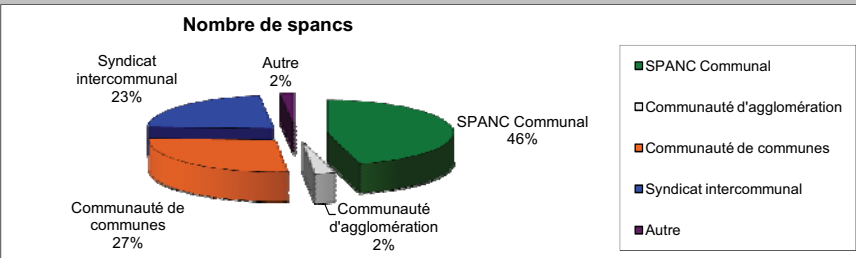

A.4 - Quel est le mode de gestion ?

339 Réponses

titres	Régie avec prestations extérieures	Délégation de Service Public (loi Sapin)	Régie pure	Mixte	Total
nombre de spancs	101	72	161	5	339
nombre de communes	385	256	1 972	66	2 679
nombre d'installations	42 798	21 004	246 210	9 637	319 649

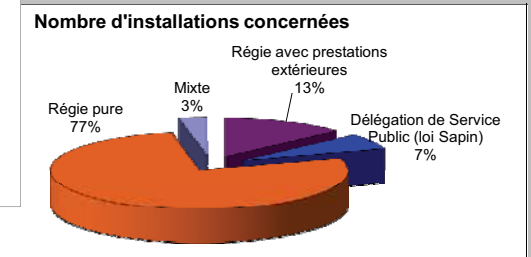
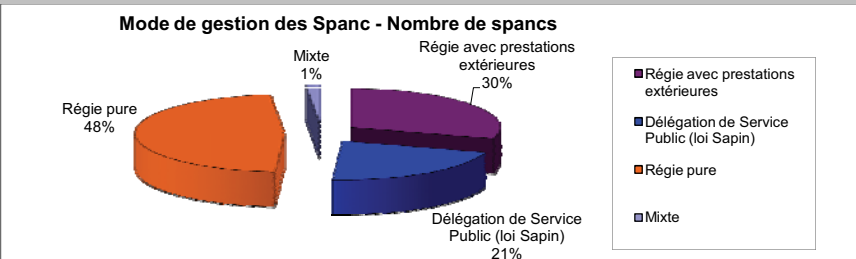

A.5.1 - Règlement de service approuvé par délibération

241 Réponses

titres	oui	non	oui	non	Total
nombre de spancs	206	35	85%	15%	241
nombre de communes	2 050	312	87%	13%	2 362
nombre d'installations	249 428	25 268	91%	9%	274 696

A.5.2.1 - Zonage d'assainissement homogène sur tout le territoire ?

213 Réponses

titres	oui	non	oui	non	Total
nombre de spancs	146	67	69%	31%	213
nombre de communes	1 142	937	55%	45%	2 079
nombre d'installations concernées	160 348	86 337	65%	35%	246 685

A.5.2.2 - Zonage homogène

104 Réponses

titres	Réalisé et opposable	Réalisé mais non opposable	Non réalisé	Total
nombre de spancs	76	25	3	104
nombre de communes	615	230	20	865
nombre d'installations concernées	97 519	32 827	2 720	133 066
% d'installations concernées zonage	73%	25%	2%	

A.5.2.3 - Zonage hétérogène (réponses différentes selon les communes) :

67 Réponses

titres	Réalisé et opposable	Réalisé mais non opposable	Non réalisé	Total
nombre de communes	358	239	126	723
nombre d'installations concernées	34 456	13 105	4 303	51 864
% d'installations concernées zonage	66%	25%	8%	

A.5.2.4 - Total Zonage

213 Réponses

titres	Réalisé et opposable	Réalisé mais non opposable	Non réalisé	Total
nombre de communes	973	469	146	1 588
nombre d'installations concernées	131 975	45 932	7 023	184 930
% d'installations concernées zonage	71%	25%	4%	

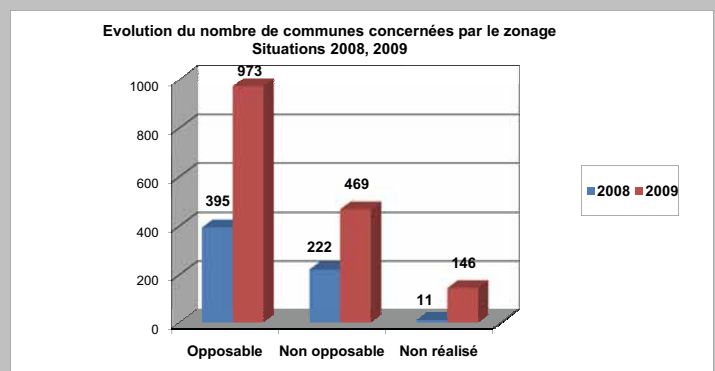
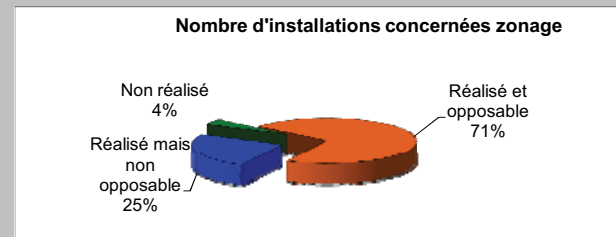

A.6.1 - Quels sont les contrôles effectués ?**310 Réponses**

titres	Contrôles de conception et d'exécution	Diagnostics de bon fonctionnement et d'entretien	les deux	Contrôle du neuf seul	diagnostic seul		
nombre de spancs	297	274	261	36	13		310
nombre de communes	2 568	2 405	2 353	215	52		2 620
nombre d'installations	316 295	294 595	290 887	25 408	3 708		320 003

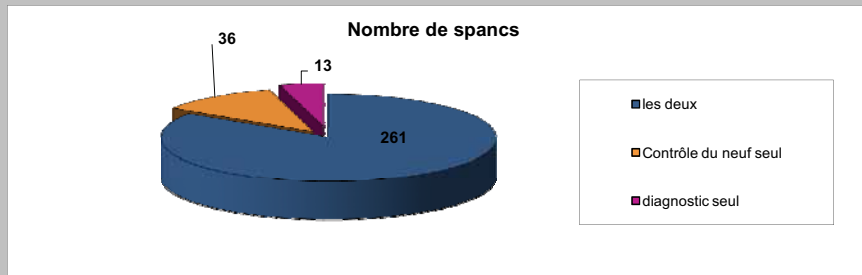
**A.6.2. - Prestations facultatives retenues****164 Réponses**

titres	Réhabilitation	Entretien	Traitement des MV	Travaux neuf			
nombre de spancs	54	43	41	26			164
nombre de communes	707	674	455	303			
nombre d'installations	89 747	70 644	58 245				

A.6.2.1 - Prestations facultatives retenues - compétence réhabilitation**184 Réponses**

titres	Animation + coordination travaux	Maîtrise d'ouvrage des travaux	Autre	non			
nombre de spancs	35	11	8	130			184
nombre de communes	421	193	93	1 244			1 951
nombre d'installations	62 998	18 794	7 955	141 088			230 835

A.6.2.2 - Prestations facultatives retenues - compétence Entretien**210 Réponses**

titres	marché avec vidangeurs	coordination vidangeurs sans marché	non				
nombre de spancs	28	15	167				210
nombre de communes	478	196	1 472				2 146
nombre d'installations	53 247	17 397	181 329				251 973

A.6.2.3 - Prestations facultatives retenues - compétence traitement des MV**186 Réponses**

titres	oui	non					
nombre de spancs	41	145					186
nombre de communes	455	1 476					1 931
nombre d'installations	58 245	164 116					222 361

A.6.2.4 - Prestations facultatives retenues - travaux pour le neuf**175 Réponses**

titres	Animation opérations + coordination travaux	Maîtrise d'ouvrage des travaux	Autre	non			
nombre de spancs	15	4	7	149			175
nombre de communes	180	40	83	1 542			1 845
nombre d'installations	29 535	4 676	6 162	175 089			215 462

A.6.3 - Prescriptions techniques particulières**225 Réponses**

titres	Choix de la filière	Etudes de sols	non				
nombre de spancs	21	30	174				225
nombre de communes	260	353	1 476				2 089
nombre d'installations	27 466	38 127	187 474				253 067

B. CARACTERISATION DU PARC DES INSTALLATIONS

1/2

B.1 - Bilan annuel des contrôles obligatoires

293 Réponses

titres	premières visites de contrôle déjà réalisées	premières visites de contrôle en cours	déjà plusieurs visites par installations	pas de contrôle encore réalisé	nombre de contrôle bon fonctionnement de l'année	nombre de contrôles conception + réalisation de l'année	
nombre de spancs	101	145	9	38			293
nombre de communes	580	1 499	60	200			2 339
nombre d'installations	72 477	185 003	5 087	14 569	63 165	7 727	277 136

Nombre de spancs

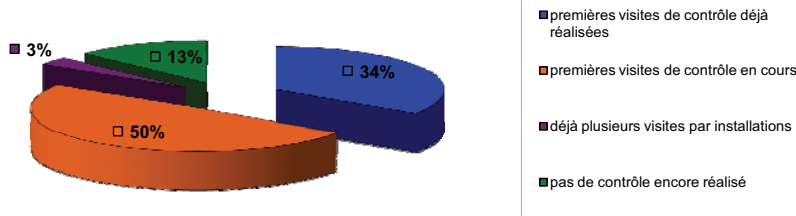

Parc d'installations concerné

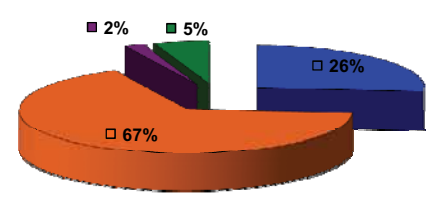

B.2.1 - Etat actuel des contrôles

302 Réponses

titres	Conformes à la législation	Acceptables, ne respectant pas la réglementation en cours	Non acceptables dysfonctionnements majeurs	Non contrôlées	Nbre total des installations contrôlées		
nombre de spancs	221	216	221	303	302		
nombre d'installations	24 175	49 459	47 961	186 324	149 482		335 806
Répartition du parc	7%	15%	14%	55%	45%		
Répartition du parc contrôlé	20%	41%	39%				

Nombre d'installations

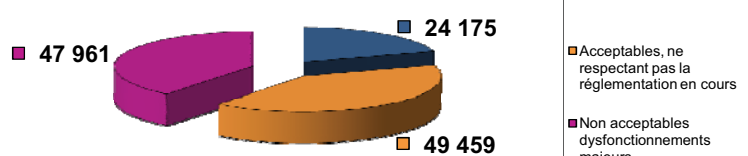

Nombre d'installations contrôlées par département

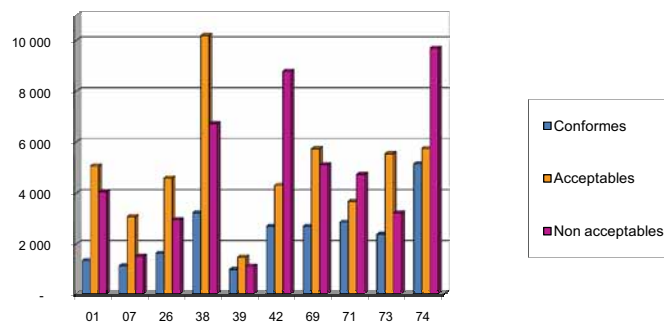

Evolution du nombre d'installations contrôlées Situations 2007, 2008, 2009

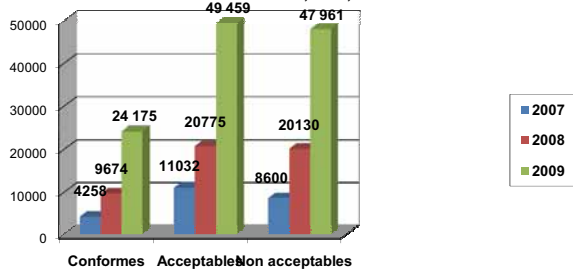

Pourcentage d'installations contrôlées Situations 2007, 2008, 2009

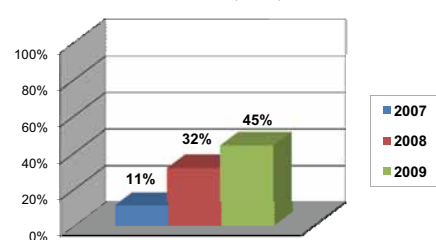

B. CARACTERISATION DU PARC DES INSTALLATIONS

1/2

B.2.2 - Type des installations contrôlées

108 Réponses

titres	Tranchées	Terre drainé	Filtre à sable vertical drainé	Filtre à sable vertical non drainé	Filtre à sable horizontal	Filtre à zéolite	
nombre de spancs	81	17	71	63	26	36	
nombre d'installations	10 624	49	3 892	1 017	666	130	
Répartition du parc	36%	0%	13%	3%	2%	0%	

titres	Micro-stations	Filières alternatives	Traitement incomplet (pré-traitement seul)				total
nombre de spancs	51	41	47				108
nombre d'installations	199	2 095	11 133				29 805
Répartition du parc	1%	7%	37%				

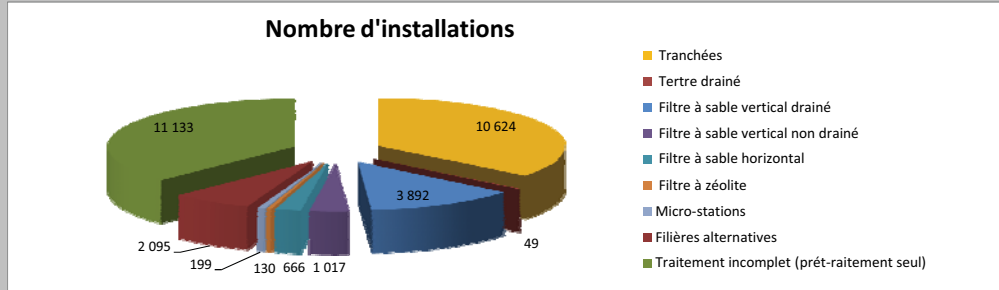

B.3.1 - Installations déjà réhabilitées : mode d'action

104 Réponses

titres	A la demande du maire	Par convention	Réhabilitation spontanée	Suite à une déclaration d'intérêt général			Total
nombre d'installations	28	629	1 172	323			2 176
nombre de spancs	3	18	79	4			104
nombre de communes	40	320	867	63			1 290

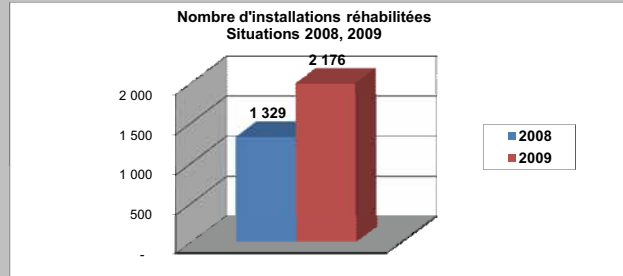
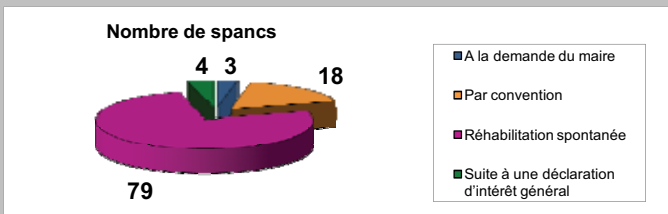

B.3.2 - Installations déjà réhabilitées : maîtrise d'œuvre

66 Réponses

titres	Collectivité	Organisme relais	Autres			non renseignés	
nombre d'installations	357	404	899			516	2 176
nombre de spancs	13	16	37				66
nombre de communes	161	205	484				850



B.3.3 - Installations déjà réhabilitées : maîtrise d'ouvrage

86 Réponses

titres	Collectivité	Propriétaire	Autres	(vide)	Total	non renseignés	
nombre d'installations	482	954	392			348	2 176
nombre de spancs	10	71	5				86
nombre de communes	162	781	48				991



B.3.4 - Installations réhabilitées : financements

94 Réponses

titres	Agence de l'eau	Région R.A.	Département	Collectivité		Installations réhabilitées	
nombre de spancs	20	2	10	68			94
nombre d'installations	1 055	58	394				2 176

B.3.5 - Installations réhabilitées : Eco-Prêt à Taux Zéro

24 Réponses

titres	Eco-Prêt à Taux Zéro					Total
nombre de spancs	24					24
nombre d'installations	40					40

C. REDEVANCE

1/2

C.1 - Avez-vous mis en place une redevance ?

279 Réponses

titres	pas de redevance	redevance en place	en prévision			
nombre de spancs	31	241	7			279
nombre de communes	128	2 287	46			2 461
nombre d'installations	4 822	283 102	2 932			290 856

C.2 - A quel moment avez vous mis en place la redevance ?

146 Réponses

titres	à la mise en place du service pour tous les usagers	progressivement, après visite effectuée chez l'utilisateur	autre	après visites effectuées chez tous les usagers		
nombre de spancs	104	25	2	15		146
nombre de communes	1 013	224	19	95		1 351
nombre d'installations	132 982	31 788	2 604	8 650		176 024

C.3 - Quel est le mode de recouvrement de la redevance ?

185 Réponses

titres	Facture ANC annuelle	Facture groupée eau et assainissement	Facturation ANC après la prestation			
nombre de spancs	31	66	88			185
nombre de communes	434	643	831			1 908
nombre d'installations	40 390	82 682	98 596			221 668

C.4.1.1 - Type de redevance CONCEPTION

222 Réponses

titres	Forfaitaire	Proportionnelle	mixte	incluse dans la redevance globale	pas de redevance	
nombre de spancs	215	2	-	1	4	222
nombre de communes	2 257	19	-	1	19	2 296
nombre d'installations	276 578	3 840	-	35	824	281 277

C.4.2.1 - Type de redevance EXECUTION

180 Réponses

titres	Forfaitaire	Proportionnelle	mixte	incluse dans la redevance conception	incluse dans la redevance globale	pas de redevance
nombre de spancs	164	1	-	10	-	5
nombre de communes	1 858	41	-	81	-	20
nombre d'installations	235 518	3 000	-	10 827	-	859

C.4.2.2 - Tarif redevance CONCEPTION - EXECUTION

209 Réponses

titres	Nombre	Minimum	Moyenne	Maximum		
nombre de spancs	209	0 €	173 €	410 €		

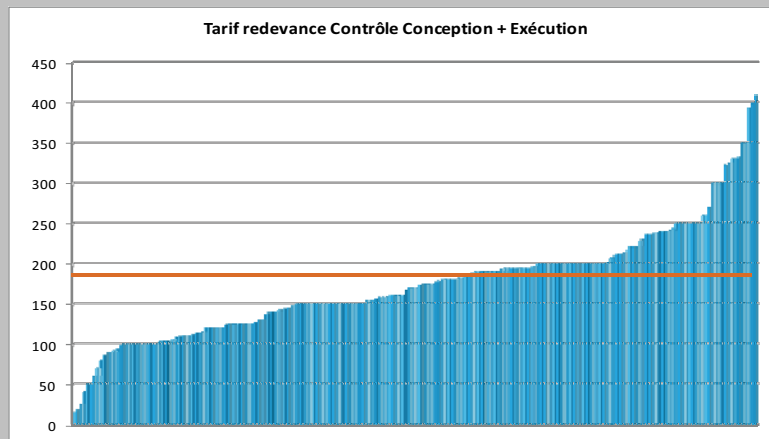

C.4.3.1 - Type de redevance DIAGNOSTIQUE DE BON FCT

269 Réponses

titres	Forfaitaire	forfait annuel	Mixte	Proportionnelle	incluse dans la redevance globale	pas de redevance
nombre de spancs	217	32	5	8	4	3
nombre de communes	2 087	339	28	137	50	35
nombre d'installations	257 230	40 244	6 310	17 503	9 486	3 451

C.4.3.2 - Tarif redevance DIAGNOSTIQUE DE BON FCT - équivalent annuel en €

219 Réponses

titres	Nombre	Minimum	Moyenne	Maximum		
nombre de spancs	219	4 €	24 €	48 €		

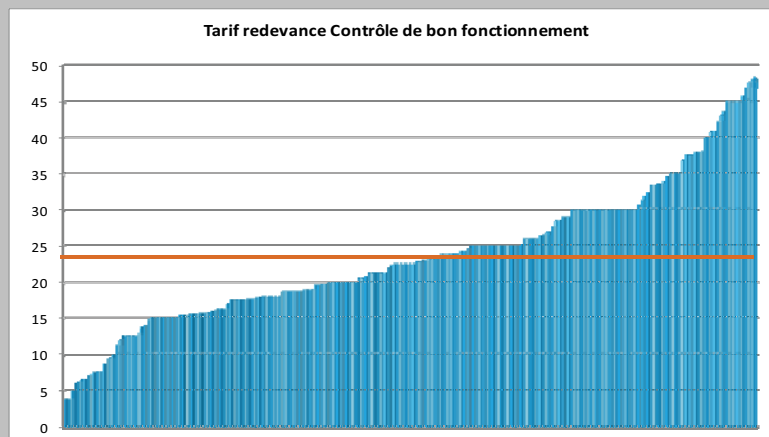

C. REDEVANCE

2/2

C.4.4.1 - Type de redevance ENTRETIEN

42 Réponses

titres	Forfaitaire	Proportionnelle	mixte	incluse dans la redevance globale	pas de redevance		
nombre de spancs	21	1	1	1	18		42
nombre de communes	253	13	34	1	151		452
nombre d'installations	25 171	2 304	6 949	144	14 483		49 051

C.4.4.2 - Tarif redevance ENTRETIEN en € ou €/m3

35 Réponses

titres	Nombre	Minimum	Moyenne	Maximum			
nombre de spancs	35	15 €	80 €	190 €			

C.4.5.1 - Type de redevance REHABILITATION

39 Réponses

titres	Forfaitaire	Proportionnelle	mixte	incluse dans la redevance globale	pas de redevance		
nombre de spancs	17	1	-	3	18		39
nombre de communes	163	13	-	49	162		387
nombre d'installations	24 295	2 304	-	9 451	18 670		54 720

C.4.5.2 - Tarif redevance REHABILITATION en € ou €/m3

26 Réponses

titres	Nombre	Minimum	Moyenne	Maximum			
nombre de spancs	26	31 €	130 €	300 €			

C.4.6.1 - Type de REDEVANCE GLOBALE

15 Réponses

titres	Forfaitaire	Proportionnelle	mixte				
nombre de spancs	14	-	1				15
nombre de communes	102	-	26				128
nombre d'installations	13 643	-	2 100				15 743

C.4.6.2 - Tarif REDEVANCE GLOBALE en € ou €/m3

12 Réponses

titres	Nombre	Minimum	Moyenne	Maximum			
nombre de spancs	12	18 €	40 €	80 €			

D. LES INDICATEURS RPQS DE L'ANC

D.1 - Indicateur D 301.0 : Evaluation du nombre d'habitants desservis par le SPANC

184 Réponses

titres	Nombre desservis	Population INSEE correspondante	Rapport : Nb desservis / Pop INSEE	Nombre non desservis = AC	Rapport : Nb non desservis / Pop INSEE		Total
nombre de spancs	184						184
nombre de communes	1 615						
nombre d'habitants	480 721	4 499 745	11%	4 019 024	89%		480 721

D.2 - Indicateur D 302.0 : Indice de mise en œuvre de l'ANC

232 Réponses

titres	Nombre	Minimum	Moyenne	Maximum			Total
nombre de spancs	232	20	77	120			232

titres	Nombre	20-70	80	90-120			
nombre de spancs	232	64	116	52			
nombre de communes	2 171	479	1 176	516			
nombre d'installations	255 455	42 007	135 698	77 750			

D.3 - Indicateur D 301.3 : Taux de conformité des dispositifs ANC

255 Réponses

titres	Nombre	Minimum	Moyenne	Maximum	Comparaison : Σ conformes / Σ contrôlés		Total
nombre de spancs	255	0%	19%	100%	16%		255

titres	Nombre	0-10%	10-25%	25-50%	50-100%		
nombre de spancs	255	106	79	55	15		
nombre de communes	2 255	913	662	556	124		
nombre d'installations	281 760	113 042	93 052	62 547	13 119		

Indice de mise en œuvre de l'ANC

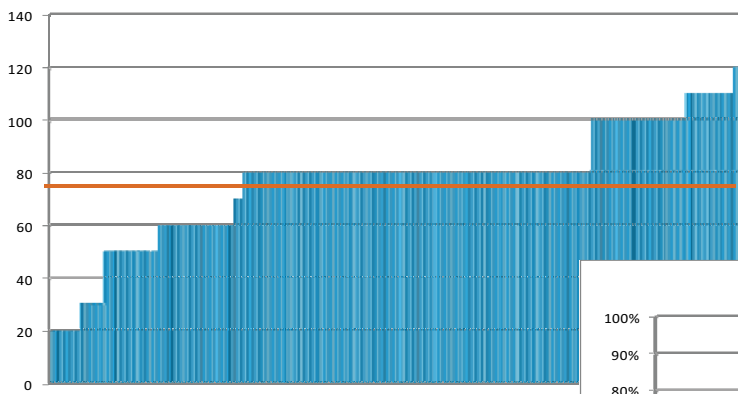

Taux de conformité des dispositifs ANC

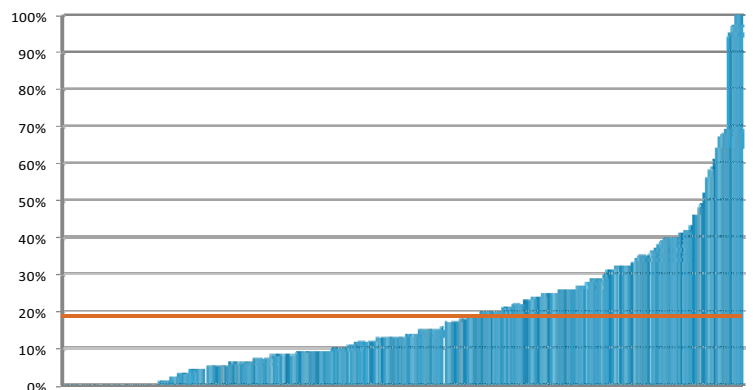

Observatoire des SPANC en Rhône-Alpes, Jura et Saône et Loire

Etat des lieux – situation au 31 décembre 2009

Suite à l'actualisation 2009 de la Base de données sur les SPANC de la région Rhône-Alpes, du Jura et de la Saône et Loire, les différents résultats obtenus vont vous être présentés ci-après.

434 SPANC sont désormais recensés dans la base de données. En 2008, on en comptabilisait 365. La différence vient principalement du renseignement de la base par les Départements de l'Ain et de l'Isère pour une vision plus exhaustive des SPANC sur leurs territoires.

64% des SPANC recensés dans la base ont répondu à l'enquête menée en 2010.

75% des communes de la région Rhône-Alpes, du Jura et de la Saône et Loire sont répertoriées dans la base, comparativement à 2008 où 60% des communes étaient représentées.

On compte **335 416 installations** recensées dans cette base, soit **82% du parc d'installations** si l'on estime le nombre d'installations totales à 410 000 (1hab/6 en ANC et 2.7 hab/install).

A. LE SPANC, SES OUTILS, SES COMPETENCES

- **L'échelle territoriale** : Le nombre de SPANC communaux augmente progressivement dans la base régionale, du fait d'une meilleure représentativité. Il représente aujourd'hui 46% des réponses, mais seulement 7 % des installations.
- **Le mode de gestion** : On possède cette information pour 339 SPANC sur les 434.
On retrouve principalement la régie pure : 48% puis la régie avec prestations extérieures : 30% et la délégation de service public : 21% (26% en 2008).
- **Le zonage** : 212 SPANC ont répondu à cette question.
Sur les 335 416 installations recensées dans la base, nous avons des informations sur le zonage pour 184 540 installations, soit 55% des installations. 177 517 installations sont couvertes par un zonage, c'est-à-dire que le zonage a été réalisé et a été, ou non, rendu opposable par délibération. Ce sont donc 96% des installations renseignées et au moins 53% des installations recensées dans la base qui sont couvertes par un zonage.

B. CARACTERISATION DU PARC DES INSTALLATIONS

- **Etat actuel des contrôles** : Sur les 121 238 installations contrôlées depuis la création des SPANC, 20% des installations sont conformes à la législation en cours, 41% sont acceptables, ne respectant pas la réglementation en cours et 39% sont non acceptables, avec des dysfonctionnements majeurs.
On constate d'importantes disparités entre départements. En effet, ceux-ci n'utilisent pas les mêmes définitions, les mêmes grilles d'évaluation, le souhait serait donc d'homogénéiser ces grilles (ce qui va être réalisé au niveau national, en attente).
- **Type des installations contrôlées** : On comptabilise 108 réponses et 29 805 installations pour lesquelles on connaît le type d'installations (tranchées, terre drainé, filtre à sable vertical drainé, filtre à sable vertical non drainé, filtre à sable horizontal, filtre à zéolite, micro-stations, filières alternatives, traitement incomplet)
- **Installations réhabilitées** : On dénombre 2 179 installations réhabilitées.

C. REDEVANCE

- **Conception-Exécution** : 208 SPANC ont répondu (138 en 2008). La moyenne de cette redevance s'élève à 174€, elle était de 169€ en 2008.
- **Diagnostic de bon fonctionnement** : 219 SPANC ont répondu (168 en 2008). La moyenne s'élève à 24€/an, elle était de 25€/an en 2008.

D. LES INDICATEURS RPQS DE L'ANC

- **Indicateur D 301.0 : Evaluation du nombre d'habitants desservis par le SPANC** :
Sur les 183 réponses, on obtient 476 259 habitants desservis par les SPANC soit 11% de la population INSEE.
- **Indicateur D 302.0 : Indice de mise en œuvre de l'ANC** :
Cet indice est compris entre 0 et 140 points. On compte 231 réponses et la moyenne de cet indice s'élève à 76 points. Ceci correspond principalement à la mise en œuvre des contrôles conception et exécution, des diagnostics de bon fonctionnement et à l'application d'un règlement de service ou la délimitation des zones d'assainissement non collectif par délibération.
- **Indicateur D 301.3 : Taux de conformité des dispositifs ANC** :
Sur les 254 réponses, la moyenne est de 19%.

Observatoire animé depuis 2007 par le groupe de travail régional des acteurs de l'assainissement non collectif Rhône-Alpes – Jura – Saône-et-Loire, animé par le GRAIE